

## ***Produktvorstellung***

---

### **INHALT**

<b>1</b>	<b>Allgemeine Funktionen aller Module</b>	<b>2</b>
<b>2</b>	<b>Logischer Ablauf der Prozesskette in BCPack (Workflow)</b>	<b>3</b>
<b>3</b>	<b>Kundenstammverwaltung</b>	<b>4</b>
<b>4</b>	<b>Artikelstammverwaltung</b>	<b>5</b>
<b>5</b>	<b>Anfragemodul für den Außendienst</b>	<b>6</b>
<b>6</b>	<b>Kalkulation</b>	<b>7</b>
<b>7</b>	<b>Angebotswesen</b>	<b>8</b>
<b>8</b>	<b>Auftragswesen</b>	<b>9</b>
<b>9</b>	<b>Produktionsplanung</b>	<b>10</b>
<b>10</b>	<b>Lagerverwaltung</b>	<b>11</b>
<b>11</b>	<b>Tourenplanung</b>	<b>12</b>
<b>12</b>	<b>Rechnungswesen</b>	<b>13</b>
<b>13</b>	<b>Mahnwesen</b>	<b>14</b>
<b>14</b>	<b>Bestellwesen</b>	<b>15</b>
<b>15</b>	<b>Preislistenverwaltung</b>	<b>16</b>
<b>16</b>	<b>Materialstammverwaltung</b>	<b>17</b>
<b>17</b>	<b>Betriebsdatenerfassung (BDE)</b>	<b>18</b>
<b>18</b>	<b>Werkzeugverwaltung (Arbeitsvorbereitung)</b>	<b>19</b>

## ***Produktvorstellung***

---

### **1 Allgemeine Funktionen aller Module**

- Einfach anpassbare Ausdrücke durch Reportengine auf Accessbasis
- Hochgradig individualisierbar durch flexible Darstellungen
- Mehrsprachigkeit
- Unterstützung von Winfax, Tobit, ActiveFax
- Datenschnittstelle Prowell
- Datenschnittstelle Datev
- Citrix, Terminalserver fähig
- Datenhaltung durch MSSQL
- Multiuserbetrieb
- Verwalten von mehreren Mandanten in einer Installation
- Anzeigen und Druck von Pixel und PDF-Graphiken
- Definieren von individuellen Fefco-Formeln
- Import von BDE-Daten anderer Hersteller
- Mobile Datenerfassung im Lager

## Produktvorstellung

### 2 Logischer Ablauf der Prozesskette in BCPack (Workflow)

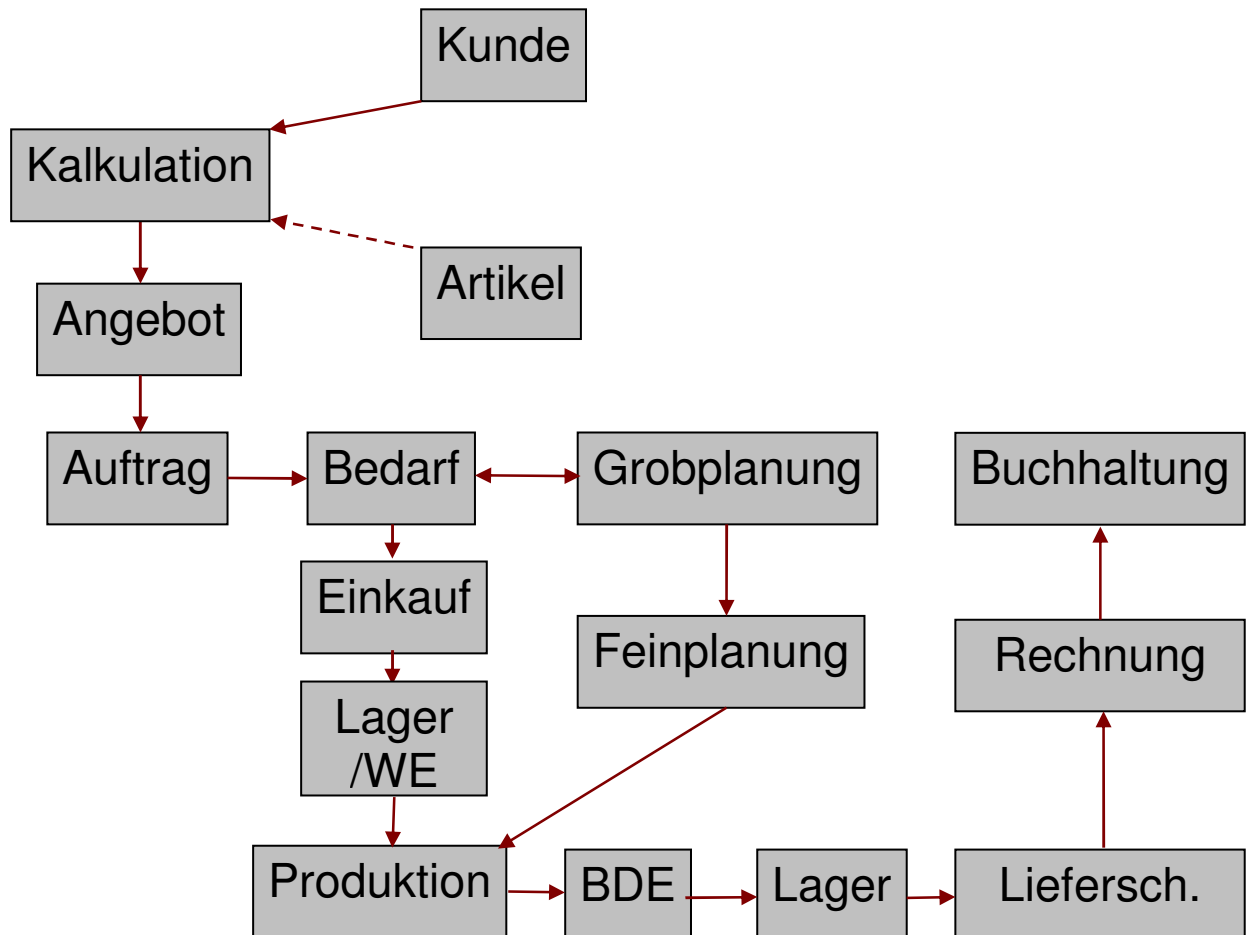

Die Abläufe in BCPack sind so konzipiert, dass sowohl kleinere Unternehmen mit einer sehr schlanken Verwaltung, als auch personalstarke Unternehmen die Prozesse beherrschen können.

Alle Arbeitsschritte laufen Hand in Hand und können von jeder Stelle des Prozesses wieder zurück verfolgt werden.

Dies bedeutet:

- Transparenz in allen Arbeitsschritten
- Schnelle und zuverlässige Informationen für den Mitarbeiter/Kunden an jeder Stelle
- Logische und intuitive Abfolge der Eingaben

## Produktvorstellung

### 3 Kundenstammverwaltung

Kundenverwaltung mit Infoboardfunktion.

Hier können alle relevanten Informationen zum Kunden in einer Maske abgefragt werden.

- Umsatzinformationen zur Kundenbewertung
- Offene Rechnungen des Kunden
- Lieferungen die sich bereits zur Disposition befinden oder sogar schon auf dem LKW
- Palettenkontenübersicht
- Analysetools zur Ertragsermittlung über einen Kunden
- Individuelle Palettenzettel pro Kunde
- Individuelle Liefer- / Faktura- und Etikettierungsbedingungen pro Kunde
- Sperren von Kunden nach Überschreiten des Budgets
- Dokumentenablage zu den Kunden

- Kunde:** 100000, Buecher, Status / Pos: K, A, gesamt, 30.04.2003
- Stammdaten:**
  - Name: Buecher consulting
  - Strasse: Ringstrasse 24
  - Plz / Ort: 76598 Lobsch-Walcher
  - Land: Bundesrepublik Deutschland
  - Kateg. / Gebiet: EDV Nord
  - Ust. ID-Nr.: 654321
  - Lieferant-Nr.: 123456
  - Limit / Mahn.: 250 000,00
  - Bonus: 3,00
  - Kto / Btz (IBAN): 1367230
  - Bank: Volksbank Bruchsal
  - Zahlung: 2.FM. in 2 Monaten ohne Abzug
  - Lieferung: ab Werk
- Verkauf:**
  - Kommisch, Michael
  - Aufbestellen: Buecher, Joana
  - Telefon: 07251/2025777
  - Telefax: 07251/2025777
  - Mobil: 0177/7589576
  - E-Mail: rolf.buecher@bc-erg.de
  - Web: www.bc-erg.de
  - Barcode: Code 128
- Liefer:**
  - Pal. Kto.: 1
  - U.-Schm.: 1
  - Rechn.: 1
  - Meist. Inhalt: 1
  - Wahrung: SW
  - Pal.-Zett.: 1
  - Auf. Best.: 1
  - meist. Pack. Gr.: 1
  - meist. LF: 1
- Zusätzliche Daten:**
  - intern
- abrechnende Liefer- und Rechnungsbedingungen:**

Pl.	Varianz	Name	Verkauf	Telefon	Ansprechpartner	Telefax	Detail
1	Nicht	Konowich	Verkauf	07251/930405	07251/930405	rolf.buecher@bc-erg.de	
- abrechnende Liefer- und Rechnungsbedingungen (weiteres):**

Pl.	Bedingung	Verkauf	Telefon	Ansprechpartner	Telefax	Detail
1	Buecher	consulting	Schloßberg 27	76646	Buchhol	
1	tes	tes	tes	76646	Buchhol	
1	Fa. Müller	Aufelager	Metzgerweg 12	76646	Buchhol	Rolf Buecher

## Produktvorstellung

### 4 Artikelstammverwaltung

Kundenstammverwaltung mit Artikelhistorie.

Hier findet sowohl eine technische, als auch eine wirtschaftliche Zusammenfassung aller Artikeldetails statt.

- Automatisierte Berechnung von Plano und Werkzeugmaße durch editierbare Fefco-Formeln
- Mindestbestandsangabe für klassische Lagerartikel
- Druck und Ansicht der Artikel- bzw. der Druckbilder in Pixel als auch Vektorgraphiken (PDF)
- Verfolgen der Betriebsdatenerfassung auf Laufzeiten des Artikels
- Übersicht der Lagerpositionen zu diesem Artikel
- Letzte Ein- und Verkaufspreise bei Handelsware
- Preislisten können über einzelne Artikel geführt werden
- Setverwaltung
  - o Mehrteilige Artikel können miteinander kombiniert werden
  - o Berechnung der maximalen Anzahl der Mehrteiler, die aus den vorhandenen Komponenten möglich sind.
- Übersicht aller laufenden und offenen Aufträge zu dem Artikel
- Dokumentenablage zu den Artikeln

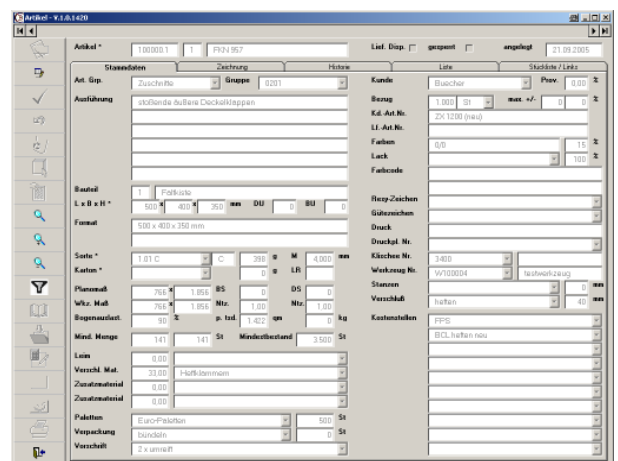

## Produktvorstellung

### 5 Anfragemodul für den Außendienst

Erfassen von Kunden und Interessentendaten, direkt und vor Ort. Dies soll die Zuverlässigkeit von Daten gewährleisten und ermöglicht eine vereinfachte Weiterverarbeitung der erfassten Informationen. Die Informationen dienen zur direkten Generierung von Kalkulationen und Angeboten.

- Mobiles Erfassen von Anfragedaten direkt beim Kunden
- Keine Verbindung zum Server notwendig
- Synchronisation der Daten bei der Rückkehr des Außendienstmitarbeiters in das Büro
- Direktes generieren von Kalkulationen aus den Anfragen
- Die Systemparameter der erfassten Maschinen geben schon beim Erfassen Auskunft über die Machbarkeit.
- Zuverlässige Datenübernahme der beim Kunden erfassten Daten.

## Produktvorstellung

### 6 Kalkulation

- Kompakte Darstellung aller relevanten Daten
- Detaillierung bis auf Maschinenebene
- Staffelpreisberechnung
- Kalkulationshistorie mit Datum und Zeit
- Automatische Berechnung von Standardverpackungen über editierbare Formeln
- Packmaßberechnung für die automatische Palettenoptimierung
- Automatisiertes Maschinenrouting über die einzelnen Kostenstellen
- Lagerkostenberechnung (nach Paletten, Stellplätzen, Quadratmetern)
- Versandkostenberechnung (über Entfernungstabellen, Quadratmetern, Paletten)
- Provisionsberechnung unter Berücksichtigung von Kundenrabatten
- Wahl der Lieferanten oder automatisierte Wahl des günstigsten Lieferanten oder der Kalkulationspreisliste
- Nachkalkulationen auf Grundlage geänderter Materialpreise und tatsächlicher Laufzeiten an den Maschinen
- Anheben der Kalkulationen um definierbaren Prozentwert (pro Kunde oder Artikel)
- Ausdruck von Preislisten auf Kalkulationsbasis für Kundenkontakte
- Anfragen nach Handelsware an Lieferantengruppe verschicken

Produktkosten	Produktkosten	Produktkosten	Produktkosten	Produktkosten	Produktkosten	Produktkosten	Produktkosten	Produktkosten	Produktkosten
Produktkosten	2,00	3,63	186,13						
Verkaufpreis (2 Vollkosten)	7,00	9,63	186,13						

## Produktvorstellung

### 7 Angebotswesen

Angebotswesen auf Grundlage der Kalkulationen.

- Angebotsverfolgung über Wiedervorlage
- Einheitenkorrektur im Angebot (z.B. per Stück oder per Tausend)
- Zuladen von Kalkulationen auf ein Angebot
- Angebote mit bis zu 5 Preisstapeln pro Position
- Korrektur der Nebenkosten
- Liefertermine pro Angebotsposition

- Angebot ID:** 400001
- Kunde:** 100000
- Artikel:** 1000002
- Angebot:** 1
- Preis:** PK 3200
- Wied.-Vorl.:** 23.09.2005
- Wied.-Verk.:** 22.09.2005
- Wied.-Angebot:** angesetzt
- Wied.-Verk.:** Bücher, Prof.
- Anfrage:** Ihre Anfrage vom 28.09.2005
- Anwende:** Sehr geehrter Herr
- Kontakt:** Prof. Bucher
- Gruppe:** 0201
- Bestell:** 1
- Ed. Art. Nr.:** F08-iso
- Ausführung:** stiftende äußere Deckelklappen
- Format:** 528 x 510 x 320 mm
- Verzähl:** Seiten
- Seite:** 1,81 C
- Verpack.:** bundelte

The pricing table at the bottom is as follows:

Aufgabe	1	2	3	4	5	Währung
Preis	750,00	670,00	650,00	625,00	595,00	St
Einheit	1,000	1,000	1,000	1,000	1,000	Stück

## Produktvorstellung

### 8 Auftragswesen

Auftragserfassung und Überwachung mit allen für Produktion, Einkauf und Verkauf relevanten Informationen in übersichtlichen und eindeutigen Masken

- Erfassen und Kontrollieren von Rahmenaufträgen
- Erfassen und Kontrollieren von Direktaufträgen (Standard Lagerartikel)
- Preislistenberücksichtigung bei Direktaufträgen
- Terminierung von Einkauf und Lieferung (manuell oder automatisch)
- Angaben zu abweichenden Rechnungs- oder Lieferadressen
- Überwachung des Bedarfs für das Einkaufswesen
- Überwachung der Lieferung an den Kunden
- Erfassen von Zusatzinformationen für die Produktionskarten
- Erfassen von zusätzlichen Liefereinteilungen (Split der Belieferung bzw. der Mengen)
- Überwachen der Lagerposition des Auftrags
- Überwachen von Mindestbeständen bei Rahmenaufträgen
- Schnelles erzeugen von Abruf- oder Produktionsaufträgen
- Prüfen von frei verfügbaren Mengen zu diesem Artikel
- Erzeugen der Produktionspapiere zu dem Auftrag (Palettenzettel, Auftragskarte)
- Schreiben von Proformalieferscheinen

Auftrag ID		alle Aufträge		offene Aufträge		läufige Aufträge		kündliche Aufträge																																																																																																																	
Kunde	100000	Bücher		Status	Beschreit	empfl.	22.09.2005																																																																																																																		
Artikel	100000-2	1	PK: 3200	Verkauf	Bücher, Postl																																																																																																																				
<table border="1"> <thead> <tr> <th>Auftragsdaten</th> <th>Produktion</th> <th>Nachrichten/Lief</th> <th>Lohn</th> <th>Auftragsnummern</th> <th>Dokumentation</th> </tr> </thead> <tbody> <tr> <td>Bestellung</td> <td>Nr. 120045</td> <td></td> <td>von</td> <td></td> <td></td> </tr> <tr> <td>Anrede</td> <td>Siehe gewählter Honor</td> <td></td> <td>Kontakt</td> <td></td> <td>Postl Bücher</td> </tr> <tr> <td>Gruppe</td> <td>0202</td> <td></td> <td>Bestell</td> <td></td> <td>Folkliste</td> </tr> <tr> <td>Ausführung</td> <td>überwiegend schließende äußere Deckelrippen</td> <td></td> <td>Kd. Art. Nr.</td> <td></td> <td>251200</td> </tr> <tr> <td></td> <td></td> <td></td> <td>Format</td> <td></td> <td>520 x 510 x 120 mm</td> </tr> <tr> <td></td> <td></td> <td></td> <td>Verschub</td> <td></td> <td>gleich</td> </tr> <tr> <td></td> <td></td> <td></td> <td>Seite</td> <td></td> <td>102 B</td> </tr> <tr> <td></td> <td></td> <td></td> <td>Kanten</td> <td></td> <td></td> </tr> <tr> <td></td> <td></td> <td></td> <td>Verpack.</td> <td></td> <td>Folkliste A</td> </tr> <tr> <td colspan="2"> <table border="1"> <thead> <tr> <th>Auftrag</th> <th>Preis / Einzahl</th> <th>Provision 2</th> <th>Lieferanten</th> <th>Lieferscheit</th> </tr> </thead> <tbody> <tr> <td>5 000,00</td> <td>595,00</td> <td>1,00</td> <td>85 10 2005</td> <td>85/40</td> </tr> <tr> <td></td> <td></td> <td>get.</td> <td></td> <td>85/40</td> </tr> </tbody> </table> </td> <td colspan="4"></td> </tr> <tr> <td colspan="2"> <table border="1"> <thead> <tr> <th>Zahlung</th> <th>Lieferung</th> <th>Auftrag / Typ</th> </tr> </thead> <tbody> <tr> <td>14 Tage 3% Skonto, 30 Tage netto</td> <td>ab/Werk</td> <td>Fertigungsauftrag</td> </tr> <tr> <td></td> <td></td> <td>Eigenproduktion</td> </tr> </tbody> </table> </td> <td colspan="3"></td> </tr> <tr> <td colspan="2"> <table border="1"> <thead> <tr> <th>Liefer-Ad.</th> <th>Stadt</th> <th>Plz / Ort</th> <th>Land</th> </tr> </thead> <tbody> <tr> <td>Flö-Mühle</td> <td>Metzgerthierand 11</td> <td>76646</td> <td>Büchsal</td> </tr> <tr> <td></td> <td></td> <td></td> <td>Bundesrepublik Deutschland</td> </tr> </tbody> </table> </td> <td colspan="3"></td> </tr> </tbody> </table>										Auftragsdaten	Produktion	Nachrichten/Lief	Lohn	Auftragsnummern	Dokumentation	Bestellung	Nr. 120045		von			Anrede	Siehe gewählter Honor		Kontakt		Postl Bücher	Gruppe	0202		Bestell		Folkliste	Ausführung	überwiegend schließende äußere Deckelrippen		Kd. Art. Nr.		251200				Format		520 x 510 x 120 mm				Verschub		gleich				Seite		102 B				Kanten						Verpack.		Folkliste A	<table border="1"> <thead> <tr> <th>Auftrag</th> <th>Preis / Einzahl</th> <th>Provision 2</th> <th>Lieferanten</th> <th>Lieferscheit</th> </tr> </thead> <tbody> <tr> <td>5 000,00</td> <td>595,00</td> <td>1,00</td> <td>85 10 2005</td> <td>85/40</td> </tr> <tr> <td></td> <td></td> <td>get.</td> <td></td> <td>85/40</td> </tr> </tbody> </table>		Auftrag	Preis / Einzahl	Provision 2	Lieferanten	Lieferscheit	5 000,00	595,00	1,00	85 10 2005	85/40			get.		85/40					<table border="1"> <thead> <tr> <th>Zahlung</th> <th>Lieferung</th> <th>Auftrag / Typ</th> </tr> </thead> <tbody> <tr> <td>14 Tage 3% Skonto, 30 Tage netto</td> <td>ab/Werk</td> <td>Fertigungsauftrag</td> </tr> <tr> <td></td> <td></td> <td>Eigenproduktion</td> </tr> </tbody> </table>		Zahlung	Lieferung	Auftrag / Typ	14 Tage 3% Skonto, 30 Tage netto	ab/Werk	Fertigungsauftrag			Eigenproduktion				<table border="1"> <thead> <tr> <th>Liefer-Ad.</th> <th>Stadt</th> <th>Plz / Ort</th> <th>Land</th> </tr> </thead> <tbody> <tr> <td>Flö-Mühle</td> <td>Metzgerthierand 11</td> <td>76646</td> <td>Büchsal</td> </tr> <tr> <td></td> <td></td> <td></td> <td>Bundesrepublik Deutschland</td> </tr> </tbody> </table>		Liefer-Ad.	Stadt	Plz / Ort	Land	Flö-Mühle	Metzgerthierand 11	76646	Büchsal				Bundesrepublik Deutschland			
Auftragsdaten	Produktion	Nachrichten/Lief	Lohn	Auftragsnummern	Dokumentation																																																																																																																				
Bestellung	Nr. 120045		von																																																																																																																						
Anrede	Siehe gewählter Honor		Kontakt		Postl Bücher																																																																																																																				
Gruppe	0202		Bestell		Folkliste																																																																																																																				
Ausführung	überwiegend schließende äußere Deckelrippen		Kd. Art. Nr.		251200																																																																																																																				
			Format		520 x 510 x 120 mm																																																																																																																				
			Verschub		gleich																																																																																																																				
			Seite		102 B																																																																																																																				
			Kanten																																																																																																																						
			Verpack.		Folkliste A																																																																																																																				
<table border="1"> <thead> <tr> <th>Auftrag</th> <th>Preis / Einzahl</th> <th>Provision 2</th> <th>Lieferanten</th> <th>Lieferscheit</th> </tr> </thead> <tbody> <tr> <td>5 000,00</td> <td>595,00</td> <td>1,00</td> <td>85 10 2005</td> <td>85/40</td> </tr> <tr> <td></td> <td></td> <td>get.</td> <td></td> <td>85/40</td> </tr> </tbody> </table>		Auftrag	Preis / Einzahl	Provision 2	Lieferanten	Lieferscheit	5 000,00	595,00	1,00	85 10 2005	85/40			get.		85/40																																																																																																									
Auftrag	Preis / Einzahl	Provision 2	Lieferanten	Lieferscheit																																																																																																																					
5 000,00	595,00	1,00	85 10 2005	85/40																																																																																																																					
		get.		85/40																																																																																																																					
<table border="1"> <thead> <tr> <th>Zahlung</th> <th>Lieferung</th> <th>Auftrag / Typ</th> </tr> </thead> <tbody> <tr> <td>14 Tage 3% Skonto, 30 Tage netto</td> <td>ab/Werk</td> <td>Fertigungsauftrag</td> </tr> <tr> <td></td> <td></td> <td>Eigenproduktion</td> </tr> </tbody> </table>		Zahlung	Lieferung	Auftrag / Typ	14 Tage 3% Skonto, 30 Tage netto	ab/Werk	Fertigungsauftrag			Eigenproduktion																																																																																																															
Zahlung	Lieferung	Auftrag / Typ																																																																																																																							
14 Tage 3% Skonto, 30 Tage netto	ab/Werk	Fertigungsauftrag																																																																																																																							
		Eigenproduktion																																																																																																																							
<table border="1"> <thead> <tr> <th>Liefer-Ad.</th> <th>Stadt</th> <th>Plz / Ort</th> <th>Land</th> </tr> </thead> <tbody> <tr> <td>Flö-Mühle</td> <td>Metzgerthierand 11</td> <td>76646</td> <td>Büchsal</td> </tr> <tr> <td></td> <td></td> <td></td> <td>Bundesrepublik Deutschland</td> </tr> </tbody> </table>		Liefer-Ad.	Stadt	Plz / Ort	Land	Flö-Mühle	Metzgerthierand 11	76646	Büchsal				Bundesrepublik Deutschland																																																																																																												
Liefer-Ad.	Stadt	Plz / Ort	Land																																																																																																																						
Flö-Mühle	Metzgerthierand 11	76646	Büchsal																																																																																																																						
			Bundesrepublik Deutschland																																																																																																																						

## Produktvorstellung

### 9 Produktionsplanung

Grobverplanung zur Gewährleistung der Ressourcensicherheit und anschließende Feinplanung durch den Produktionsleiter. In der Feinplanung kann dann die exakte Reihenfolge auf den Maschinen definiert werden. Dies dient der anschließenden BDE (Betriebsdatenerfassung) an den Maschinen als Vorlage und definiert den Tagesablauf.

- Auslastungsprüfung und Warnmeldung bei Überschreiten der Kapazitäten
- Druck der Produktionsdokumente (Arbeitskarte, Palettenzettel)
- Überwachung des Wareneingangs für Produktionsaufträge
- Individuell anpassbare Inhalte der Tabellenansichten
- Erfassen von Betriebsdaten und Abschließen von Auftragspositionen unabhängig einer BDE in der Produktion
- Ändern der Kostenstellen/Maschinen eines Auftrags (umplanen)
- Soll/Ist-Vergleiche von Mensch und Maschine
- Graphische Produktionsplanung (verschieben der Aufträge per Maus auf einem Zeitstrahl)
- Überwachung von Halbfertigware in der Produktion

Auftrag	Lfd. Nr.	Materialebene	Materialebene	Menge	Auftrag	Produkt	Termin	Zeit	Lfd. Nr.	Lfd. Nr.	Lfd. Nr.
900008	1	Eigenproduktion									
900021	1	Eigenproduktion	Buchse	test					30	000	
900023	3	Eigenproduktion	Buchse	test						30	000
900049	1	Eigenproduktion	Buchse	test	340	300x310 mm			3	200	
900090	1	Eigenproduktion	Buchse	test	340	300x310 mm			2	200	
900062	1	Eigenproduktion	Buchse	test					500	400x300 mm	5
900062	2	Eigenproduktion	Buchse	test					400	300x300 mm	5
900064	1	Eigenproduktion	Buchse	FN 957	2x(1200) test				500	400x300 mm	23
900076	1	Eigenproduktion	Buchse	test					500	400x300 mm	5
900076	2	Eigenproduktion	Buchse	test					400	300x300 mm	5
900077	1	Eigenproduktion	Buchse	test					500	400x300 mm	5
900077	2	Eigenproduktion	Buchse	test					400	300x300 mm	5
900078	1	Eigenproduktion	Buchse	test					500	400x300 mm	5
900078	2	Eigenproduktion	Buchse	test					400	300x300 mm	5
900079	1	Eigenproduktion	Buchse	test					500	400x300 mm	5
900079	2	Eigenproduktion	Buchse	test					400	300x300 mm	5
900086	1	Eigenproduktion	Buchse	FN 2000					500	400x300 mm	5
900086	2	Eigenproduktion	Buchse	test					400	300x300 mm	5
900087	1	Eigenproduktion	Buchse	test					500	400x300 mm	5
900088	1	Eigenproduktion	Buchse	lgeste					500	400x300 mm	5
900088	2	Eigenproduktion	Buchse	lgeste					444	300x333 mm	5

## Produktvorstellung

### 10 Lagerverwaltung

Lagerverwaltung nach Lagerpositionen der Aufträge und Artikel.

Hier werden die Lagerpositionen auf Palettenebene verwaltet, Plattenkonten überwacht und Inventuren durchgeführt.

- Trennung von Fertigwaren- und Rohwarenlager
- Überwachung der Lagerbestände nach Lagerlisten
- Lagerbewertungen
- Inventurmodus
- Palettenkonten für Lieferanten und Kunden nach Ablieferadressen
- Altbestandsüberwachung (überlagerte Bestände)
- Wareneingangsbuchungen mit Kontrollchecklisten
- Überwachung der Liefereinteilungen auf Lagerpositionen
- Ausführliche Tourenplanung für eigene Spedition
- Lieferscheinschreiben ohne Auftragszwang (mit Bezug auf Preislisten bei Standardlagerware)
- Palettenzetteldruck
- Druck von Lagerlisten für einzelne Kunden
- Generieren von Lieferscheinen per Handscanner
- Zubuchen von Waren (Roh- und Fertigware) per Barcode
- Schnittstelle zu BCMobil

Auftrags-ID	Bestell-Nr.	Kunde	Artikel	Artikel	Lagerpositionen	Formel	Stück	Lager	Bestand	Mindest	Einheit	Lager
1			20004	Box-Fold White	2112.305.25.132	400 x 400 x 300 mm	0	0	540	0	Stk	
1			1000002	FR 3200	25x1200	520 x 510 x 320 mm	838	2112	1.200	0	Stk	
1			1000004	test		400 x 300 x 300 mm	012	1.412	1.340	0	Stk	
1			1000004	test		400 x 300 x 300 mm	012	1.412	3164	0	Stk	
920126	1	Buecher	10000034			500 x 400 x 300 mm	0	0	1.223	0	Stk	
920138	1	Buecher	10000039			340 x 250 x 210 mm	0	0	111	0	Stk	
920139	1	Buecher	10000039			340 x 250 x 210 mm	0	0	0	0	Stk	
920140	1	Buecher	10000039			340 x 250 x 210 mm	0	0	0	0	Stk	
920141	1	Buecher	10000039			340 x 250 x 210 mm	0	0	0	0	Stk	
920142	1	Buecher	10000039			340 x 250 x 210 mm	0	0	0	0	Stk	
920143	1	Buecher	10000039			340 x 250 x 210 mm	0	0	0	0	Stk	
920144	1	Buecher	10000039			340 x 250 x 210 mm	0	0	0	0	Stk	
920145	1	Buecher	10000039			340 x 250 x 210 mm	0	0	0	0	Stk	
920150	1	Buecher	10000039			340 x 250 x 210 mm	0	0	0	0	Stk	
920151	1	Buecher	10000039			340 x 250 x 210 mm	0	0	0	0	Stk	
920154	1	Buecher	10000039			340 x 250 x 210 mm	0	0	0	0	Stk	
920163	1	Buecher	10000013				0	0	0	0	Stk	
920000	1	Buecher	1000002	FR 3200	25x1200	520 x 510 x 320 mm	0	0	5.000	0	Stk	Buchhol
920000	1	Buecher	1000002	FR 3200	25x1200	520 x 510 x 320 mm	0	0	2.000	0	Stk	
920010	1	Buecher	1000002	FR 3200	25x1200	520 x 510 x 320 mm	0	0	0	0	Stk	
920044444	1	Buecher	1000002	FR 3200	25x1200	520 x 510 x 320 mm	0	0	0	0	Stk	
920146	1	Buecher	10000023	FR 3200		500 x 400 x 300 mm	0	0	0	0	Stk	
920147	1	Buecher	10000023	FR 3200		500 x 400 x 300 mm	0	0	0	0	Stk	
920148	1	Buecher	10000023	FR 3200		500 x 400 x 300 mm	0	0	0	0	Stk	

## Produktvorstellung

### 13 Mahnwesen

Überwachen und generieren von Mahnungen und Mahnstufen.

- Export der Kundendaten nach DATEV
- Import von Kundenkonten und einzelnen Zahlungseingängen aus DATEV
- Mahnschreiben an Kunden generieren
- Sperren der Kunden nach Mahnstufen
- Anzeigen von Mahnstufen
- Anzeigen von offenen Posten
- Rechnungen manuell abschließen
- Anzeigen von Salden und offenen Rechnungen sowie Mahnstufen im Infoboard des Kunden
- Funktion auch mit FIBU-Software möglich

Rechnungsnummer	Datum	Kundenname	Stichtag	Fälligkeit	Stichtag	Betrag	Zahlung	1. Mahn	2. Mahn	3. Mahn	4. Mahn	Status
002916	01.05.2011		04.06.10	04.06.10		1.290,00	1.389,05	0,00				fällig
002917	01.05.2011		04.06.10	04.06.10		375,00	403,50	0,00				fällig
002922	12.04.2011		12.05.10	12.05.10		433,60	466,56	0,00				fällig
002927	08.04.2011		08.05.10	08.05.10		1.764,00	1.898,05	0,00				fällig
002936	19.04.2011		19.05.10	19.05.10		2.207,20	2.461,15	0,00				fällig
002942	31.03.2011		30.04.10	30.04.10		1.484,00	1.596,60	0,00	17.05.10			fällig
002988	31.03.2011		30.04.10	30.04.10		916,00	978,00	0,00	17.05.10			fällig
002995	26.04.2011		26.05.10	26.05.10		601,25	646,05	0,00				fällig
003029	19.03.2011		18.04.10	18.04.10		1.944,00	2.092,60	0,00	03.05.10	10.05.10		fällig
003030	19.03.2011		18.04.10	18.04.10		2.302,00	2.530,75	0,00	03.05.10	10.05.10		fällig
003034	24.03.2011		23.04.10	23.04.10		2.309,60	2.437,60	0,00	03.05.10	17.05.10		fällig
003038	19.03.2011		18.04.10	18.04.10		1.130,00	1.215,00	0,00	03.05.10	10.05.10		fällig
003146	30.03.2011		29.04.10	29.04.10		1.030,00	1.063,10	0,00	03.05.10			fällig
003178	29.03.2011		28.04.10	28.04.10		1.139,20	1.221,50	0,00	03.05.10			fällig
003280	04.05.2011		03.06.10	03.06.10		1.238,80	1.322,20	0,00				fällig
003298	30.04.2011		30.05.10	30.05.10		78,00	83,05	0,00				fällig
003318	19.04.2011		18.05.10	18.05.10		2.186,85	2.363,60	0,00				fällig
003348	27.04.2011		27.05.10	27.05.10		802,50	860,25	0,00				fällig
003293	07.05.2011		06.06.10	06.06.10		1.160,70	1.248,00	0,00				fällig
002994	07.05.2011		06.06.10	06.06.10		369,75	397,05	0,00				fällig
002978	19.04.2011		19.05.10	19.05.10		401,75	446,10	0,00				fällig
002969	20.04.2011		20.05.10	20.05.10		179,00	192,60	0,00				fällig
002777	28.04.2011		28.05.10	28.05.10		1.404,40	1.511,15	0,00				fällig
002790	28.04.2011		28.05.10	28.05.10		517,00	556,30	0,00				fällig
002796	28.04.2011		28.05.10	28.05.10		170,00	186,75	0,00				fällig
002230	06.04.2011		05.06.10	05.06.10		2.567,50	2.762,65	0,00				fällig
002271	07.04.2011		06.06.10	06.06.10		410,50	442,05	0,00				fällig
003773	12.03.2011		11.05.10	11.05.10		2.967,50	2.762,65	0,00				fällig

## Produktvorstellung

### 15 Preislistenverwaltung

Erfassen von Preislisten für Materialien oder Standardartikel des Mandanten.  
Hier können Staffelpreise mit unterschiedlichen Währungen erfasst und gepflegt werden.

- Bis zu 10 Preisstaffeln
- Währungsangabe und automatisiertes Umrechnen für Kalkulation oder Auftrag
- Verfallsdatum der Preislisten
- Kalkulationspreislisten für Rohware
- Schnelles Editieren direkt in den Ansichten
- Druck der Preislisten für einzelne Kunden oder Lieferanten

Kunde / List.	Artikel	Preis	Währung	Stapel	Einheit	gültig von	gültig bis
60800	900097	186,00	EUR	1.000	qm	13.10.2005	14.12.2005

Menge	Preis	Netto	Umsatz
200	186,00	0,00	0,00
500	176,00	0,00	0,00
3000	161,00	0,00	0,00
6000	151,00	0,00	0,00
0	0,00	0,00	0,00

Text Bestellung
1
2
3
4
5

## Produktvorstellung

### 16 Materialstammverwaltung

Erfassen aller zur Produktion notwendigen Materialien wie Farben, Wellpappe, Karton oder Umverpackungen.

- Detailliertes Erfassen aller Materialeigenschaften
- Erfassen der Preislisten zu den Materialien
- Bezugsgrößen und Einheiten der Materialien verwalten
- Erfassen von Detaildaten für das Bestellwesen
- Dokumentenablage zu den Materialien

Material	900273	Altbestand Voep EG	Kosten	8400	angelegt	16.03.2005		
Mat. Grp			Kd. Aut. Nr.					
Ausführung	Verpackungen		Druck					
			Welle		0	0.000 mm		
			Anzahl Wellen		0			
			Segment		0	Leuchtdi.		
			Min. Bestell.		0	Zuschl. Best.		
			Einheit / Bezug		1.000 Stk			
Materialstammverwaltung	Material	Gruppe	Format	Einheit	Preis	Werte	Lehr	mm
900273	Altbestand Voep EG							0.000
900281	Belegungsgebühr / EG							0.000
900280	Blau	Falten						0.000
900286	Grün	Falten						0.000
900289	Rot 300/5	Falten						0.000
900113	Lein	Klebeisen						2000 0.000
900277	Druckblätter	Nebenlöten						0.000
900003	Wahlzettel	Nebenlöten						0.000
900221	Couper Falten	Falten	800 x 1200 mm		Couper			0.000
900266	4444re Couperlöten	Falten	800 x 1200 mm					0.000
900267	Erweggelöten 1200 x 1000 mm	Falten	1200 x 1000 mm					0.000
900222	Erweggelöten 1200 x 800	Falten	1200 x 800 mm					0.000
900223	Europ Falten	Falten	600 x 1200 mm					0.000
900264	Industriegelöten	Falten	1200 x 1000 mm					0.000
900280	Modul Falten	Falten	1200 x 1400 mm					0.000
900281	DFP Falten	Falten	1400 x 1900 mm					0.000
900282	Spezial Falten	Falten						0.000
900283	Schön Falten	Falten	1150 x 1900 mm					0.000
900284	Leuchtdi. 20 mm	Leuchtdi.						0.000

## Produktvorstellung

### 17 Betriebsdatenerfassung (BDE)

Erfassen der Betriebsdaten direkt an den Maschinen in der Produktion und Druck aller Dokumente, die für die Produktion notwendig sind.

- Anzeige der Produktionsfolge der gewählten Maschine
- Erfassen von Lauf und Rüstzeiten der Maschine und des Auftrags
- Druck von Palettenzetteln und Korrektur der Verpackungsangaben
- Druck von Produktionskarten
- Vorschau des nächsten Auftrages (Rüstvorbereitung ohne Druck der Produktionskarte möglich)
- Nachbearbeiten der BDE-Daten und Auswerten über einen gesonderten Login
- Erfassen von Materialverbrauch und Erschwerniszuschlägen
- Erfassen der Arbeitszeiten

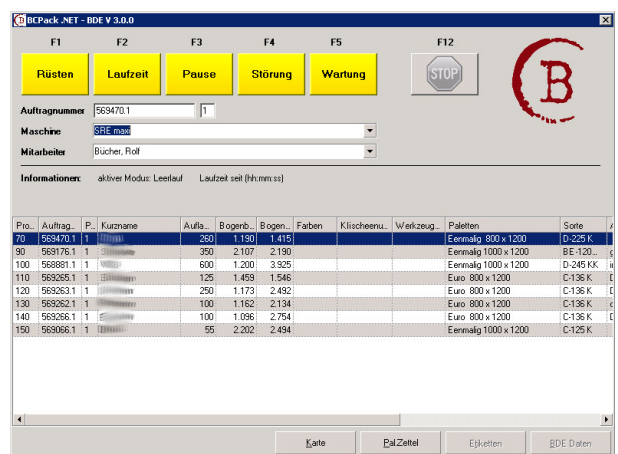

## Produktvorstellung

### 18 Werkzeugverwaltung (Arbeitsvorbereitung)

Erfassen der Werkzeuge und Pflegen der Werkzeuginformationen. Hier arbeiten sowohl Mustermacher, als auch Arbeitsvorbereitung Hand in Hand.

- Verschleißüberwachung mit automatischem Hubzähler
- Pflegen von Werkzeugen und Klischees in getrennten Masken
- Überwachung der in Produktion befindlichen Werkzeuge
- Vorschau auf die angeforderten Werkzeuge
- Sperren von Werkzeugen

